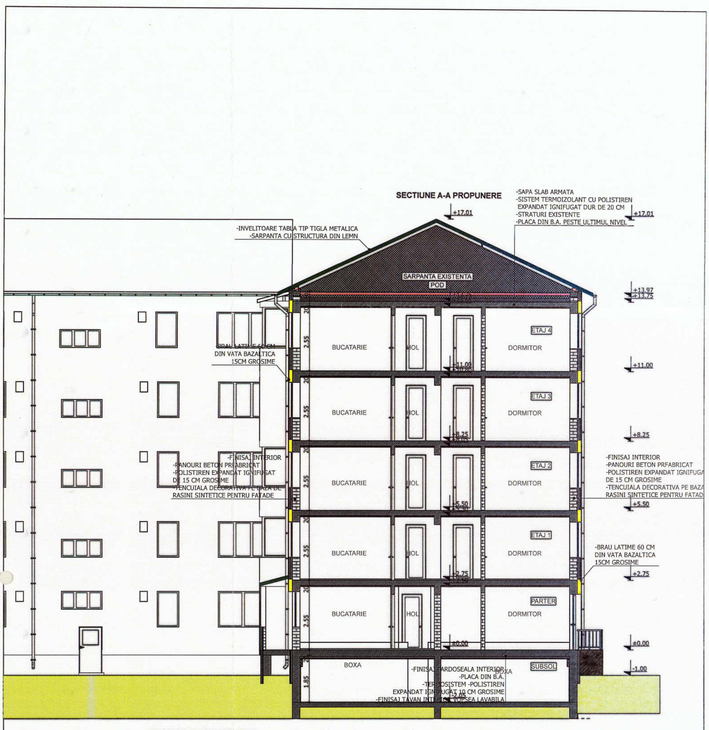

Clasa de importanta a constructiei : III Categoria de importanta : C - normala Grad de rezistenta la foc : II Risc mic de incendiu

NOTA:
Lucrarile la spatiile exterioare ale scarii de bloc, cuprind urmatoarele activitati:
1. Izolarea termica a partii opace a fatadelor, cu sistem termoizolant de exterior (polistiren expandat ignifugat) cu o grosime de 15 cm;
2. Bordarea cu fasii orizontale continue de vata minerala bazaltica (MW) cu clasa de reactie la foc C0A1 dispuse in dreptul planseelor curente ale cladirii (fara subsol) si atic, cu latimea de 0,60 m si cu aceeasi grosime cu a materialului termoizolant utilizat la termoizolarea fatadei;
3. Inlocuirea tamplariei existente, inclusiv a celei aferente accesului in blocul de locuinte, cu tamplarie termoizolanta;
4. Izolarea termica a spaletilor aferenti golurilor exterioare de ferestre si usi cu sistem termoizolant de exterior (polistiren extrudat ignifugat) cu o grosime de 3 cm;
5. Izolarea termica a soclului cladirii, cu sistem termoizolant de soclu (polistiren extrudat ignifugat) cu o grosime de 10 cm;
6. Inchiderea balcoanelor si/sau a logiilor cu tamplarie termoizolanta;
7. Termoizolarea planseului peste ultimul nivel cu sistem termoizolant (polistiren expandat ignifugat dur) cu o grosime de 20 cm.
8. Termoizolarea la intrados a planseului de la etajul 1 pe zona casei de scara, cu vata minerala bazaltica (MW) cu clasa de reactie la foc C0A1 cu o grosime de 10 cm.
9. Termoizolarea peretilor aferenti apartamentelor de la parter in zona de intrare in casa scarii, cu vata minerala bazaltica (MW) cu clasa de reactie la foc C0A1 cu o grosime de 10 cm.

NOTA:
Conform normativului NTPEE 2009, la incaperile cu foc deschis (ex: bucatarii) trebuie realizate prize de aer direct cu exterioul, necesare pentru asigurarea arderii si evacuarea aerului viciat. Golurile in peretele exterior se privesc la partea inferioara pentru aerul si la partea superioara pentru evacuare aer viciat. La executarea golurilor si montarea grilelor se vor respecta detaliile de executie cu grila de ventilatie.

NOTA: Releveele nu cuprind eventuale interventii structurale executate de proprietari cu sau fara autorizatii.
Compartimentarea interioara nu face obiectul acestui proiect. Suprafetele interioare sunt estimative.

DESIGN CONSTRUCT IMOBIL C.U.I. 31950825, nr. ord. reg. com. J06/364/2013 Bistrita, Loc. Unirea, str. Elena Caragiani, Nr. 6, Tel.0752/555191	Beneficiar: **MUNICIPIUL BISTRITA** Titlu: **CRESTEREA EFICIENTEI ENERGETICE A BLOCULUI DE LOCUINTE DIN MUNICIPIUL BISTRITA -STR. GHEORGHE POP DE BASESTI, NR. 3, JUDETUL BISTRITA-NASAUD** Amplasament: **Str.Gheorghe Pop De Basesti, Nr. 3, Municipiul Bistrita, Jud. Bistrita-Nasaud**		Proiect nr. 28 /2023
Şef proiect: ing. Danciu Claudiu	Scara: 1:100	**SECTIUNE A-A PROPUNERE**	Specialitatea Arhitectura
Proiectat: arh. Ilisiu George			Faza: D.A.L.I.
Desenat: ing. Pupeza Cosmina	Data Martie 2023		Planşa nr: A-1.10

ISO 9001:2008 DESIGN CONSTRUCT IMOBIL S.R.L. BISTRITA, ROMANIA